



Stellar Converter for EDB

Version 9.0

Installation Guide

Überblick

Stellar Converter for EDB wandelt Postfächer von MS-Exchange-Datenbankdateien in PST-Dateien um. Es erlaubt Online und öffnen Exchange Datenbanken (EDB) zu PST Dateien zu konvertieren. Weiterhin bietet das Programm eine Vorschau für die einzelnen Postfachelemente, etwa E-Mails, Kontakte, Kalender, Notizen, Dateianhänge, Gesendete Nachrichten usw.

Merkmale von Stellar Converter for EDB:

- Neue und verbesserte Benutzeroberfläche.
- Unterstützung für die Globale Adressliste (GAL).
- Möglichkeit zur Aktualisierung getrennter Postfächer.
- Ergebnisse der Überprüfung vor dem Speichern filtern.
- Zusätzlicher Schutz für das Konvertieren von Archivpostfächern.
- Export von offenen EDB Daten zu Live Exchange Mailbox.
- Suche bestimmter Mails aus der konvertierten Datei.
- Konvertierung mehrfacher EDB Dateien.
- Speichern konvertierter Daten im EML, MSG, HTML, RTF, PDF Format.
- Benutzerfreundliche und sichere Software.
- Konvertiert Online-Exchange-Datenbankdateien (EDB) in PST-Dateien.
- Konvertiert Öffnen-Exchange-Datenbankdateien (EDB) in PST-Dateien.
- Unterstützt PUB.EDB-Dateien bei der Öffnen-Konvertierung.
- Erlaubt die selektive Konvertierung einzelner Benutzerpostfächer in PST-Dateien.
- Möglichkeit zum Speichern mehrerer Postfächer in Office 365 und Online Exchange Server.
- Unterstützt MS Office 2019, 2016, 2013, 2010, 2007, 2003.
- Unterstützt MS Exchange Server 2016, 2013 / 2010 / 2007 / 2003 / 2000 / 5.5.
- Bietet eine Vorschau für Postfächer und die einzelnen Postfachelemente, etwa - E-Mails, Kalender, Kontakte, Aufgaben, Notizen, Suche und Journal.
- Unterstützung für mehrfache DPI (100 %, 125 %, 150 %, 175%, 200%).

Systemanforderungen

Vergewissern Sie sich vor der Installation der Software dass Ihr Computer die Mindestsystemanforderungen erfüllt:

Mindestsystemanforderungen:

- **Prozessor:** Pentium-Klasse
- **Betriebssystem:** Windows 10 / Windows 8.1 / 8 / Windows 7 / Windows Vista / Windows Server 12 / Windows Server 8
- **Arbeitsspeicher:** 2 GB Minimum (4 GB empfohlen)
- **Festplatte:** 200 MB freier Speicherplatz
- **MS Outlook:** 2016, 2013, 2010, 2007, 2003

Weitere Voraussetzungen:

Wenn Sie ein neues Postfach erstellen oder vorhandene Postfächer von Exchange benutzen möchten, müssen Sie das Programm auf Exchange Server ausführen. Bei einem lokalen System muss sich Ihr Computer in der Domäne von Exchange Server befinden und über Administratorrechte verfügen.

Voraussetzungen zum Erstellen eines Postfachs:

Exchange Server	Voraussetzungen
Exchange Server 2000	Microsoft Outlook 2000 oder spätere Version Exchange Server 2000-Verwaltungstools Windows 2000 Verwaltungstools
Exchange Server 2003	Microsoft Outlook 2003 oder spätere Version Exchange Server 2003-Verwaltungstools Internet Information Server (IIS) Windows Server® 2003 SP1 Verwaltungstools-Paket
Exchange Server 2007	Eine der folgenden Versionen von Microsoft Outlook: <ul style="list-style-type: none">• Microsoft Outlook 2003• Microsoft Outlook 2007

	<ul style="list-style-type: none"> • Microsoft Outlook 2010 Exchange Server 2007-Verwaltungstools IIS Microsoft® .NET Framework 2.0 Microsoft® Management Console (MMC 3.0) Windows PowerShell 1.0
Exchange Server 2010	Eine der folgenden Versionen von Microsoft Outlook: <ul style="list-style-type: none"> • Microsoft Outlook 2003 • Microsoft Outlook 2007 • Microsoft Outlook 2010 Exchange 2010-Verwaltungstool IIS 6 Management Console .NET Framework 3.5 SP1 Windows Management Framework Core (KB968930) inklusive PowerShell 2.0 und WinRM 2.0
Exchange Server 2013	Eine der folgenden Versionen von Microsoft Outlook: <ul style="list-style-type: none"> • Microsoft Outlook 2013 • Outlook 2007 Service Pack 3 mit Outlook 2007 November 2012 update (12.0.6665.5000) • Outlook 2010 Service Pack 1 mit Outlook 2010 November 2012 update (14.0.6126.5000) Exchange-Verwaltungstools 2013 Microsoft .NET Framework 3.5 SP1 oder spätere Version Windows Management Framework 3.0 oder spätere Version IIS 6 Management Console oder spätere Version
Exchange Server 2016	Eine der folgenden Versionen von Microsoft Outlook:

- Outlook 2010
- Outlook 2013
- Outlook 2016

Microsoft .NET Framework 4.5.2 oder spätere
Version

Windows Management Framework 4.0 oder
spätere Version

IIS 6 Management Console oder spätere Version

Installationsvorgang

Installieren der Software, folgen Sie den Schritten:

- Doppelklicken Sie auf die ausführbare Datei **StellarConverterforEDB.exe**, um die Installation zu starten. Das Dialogfeld **Setup- Stellar Converter for EDB** wird angezeigt.
- Klicken Sie auf **Weiter**. Das Dialogfeld **Lizenzvereinbarung** wird angezeigt.
- Aktivieren Sie die Option **Ich akzeptiere die Vereinbarung**. Die Schaltfläche **Weiter** wird aktiv. Klicken Sie auf **Weiter**. Das Dialogfeld **Zielort auswählen** wird angezeigt.
- Klicken Sie auf **Durchsuchen**, um den Zielpfad auszuwählen, unter dem die Setupdateien gespeichert werden. Klicken Sie auf **Weiter**. Das Dialogfeld **Startmenü-Ordner auswählen** wird angezeigt.
- Klicken Sie auf **Durchsuchen**, um den Pfad für die Programmverknüpfungen vorzugeben. Klicken Sie auf **Weiter**. Das Dialogfeld **Weitere Aufgaben auswählen** wird angezeigt.
- Aktivieren Sie die gewünschten Kontrollkästchen. Klicken Sie auf **Weiter**. Das Dialogfeld **Bereit zur Installation** wird angezeigt.
- Überprüfen Sie Ihre Auswahl. Klicken Sie auf **Zurück**, wenn Sie Änderungen vornehmen möchten. Klicken Sie auf **Installieren**, um die Installation zu starten. Das Installationsfenster dokumentiert den Fortschritt der Installation.
- Nach Abschluss des Vorgangs wird das Fenster **Stellar Converter for EDB Setup-Assistent** angezeigt. Klicken Sie auf **Fertig stellen**.

Notiz: Leeren Sie die **Stellar Converter for EDB** checkbox um zu verhindern, dass die Software automatisch startet.

Starten der Software

So wird Stellar Converter for EDB in Windows 10 gestartet:

- Klicken Sie auf "Start -> Alle Apps -> **Stellar Converter for EDB** -> **Stellar Converter for EDB**".
Oder
- Doppelklicken Sie auf das Symbol **Stellar Converter for EDB** auf dem Desktop. Oder
- Klicken Sie auf dem Startbildschirm auf die Kachel **Stellar Converter for EDB**.

So wird Stellar Converter for EDB in Windows 8.1/8 gestartet:

- Klicken Sie auf dem Startbildschirm auf die Kachel **Stellar Converter for EDB**. Oder
- Doppelklicken Sie auf das Symbol **Stellar Converter for EDB** auf dem Desktop.

So wird Stellar Converter for EDB in Windows 7 gestartet:

- Klicken Sie auf "Start -> Programme -> **Stellar Converter for EDB** -> **Stellar Converter for EDB**".
Oder
- Doppelklicken Sie auf das Symbol **Stellar Converter for EDB** auf dem Desktop. Oder
- Klicken Sie in der Schnellstart symbolleiste auf das Symbol **Stellar Converter for EDB**.

Benutzeroberfläche

Die Software **Stellar Converter for EDB** besitzt eine sehr einfach zu bedienende grafische Benutzeroberfläche. Die Benutzeroberfläche beinhaltet Features, welche für die Konvertierung benötigt werden.

Nach dem starten der Software, erscheint die Haupt Nutzer Interface wie unten gezeigt. Sie können jeden der Konvertierungsmodi auswählen, um den Vorgang zu starten.

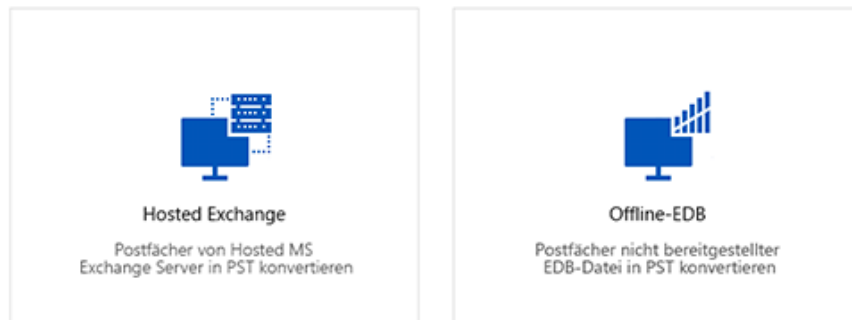

- **Hosted Exchange** - Hosted Exchange wird zur Konvertierung von Online-EDB in PST verwendet
- **Offline EDB** - Offline-EDB wird zur Konvertierung von Offline-EDB in PST verwendet.

Erste Schritte - Öffnen EDB

Benutzeroberfläche

Die Software **Stellar Converter for EDB** besitzt eine sehr einfach zu bedienende grafische Benutzeroberfläche. Die Benutzeroberfläche beinhaltet Features, welche für die Konvertierung benötigt werden.

Nach dem starten der Software, erscheint die Haupt Nutzer Interface wie unten gezeigt.

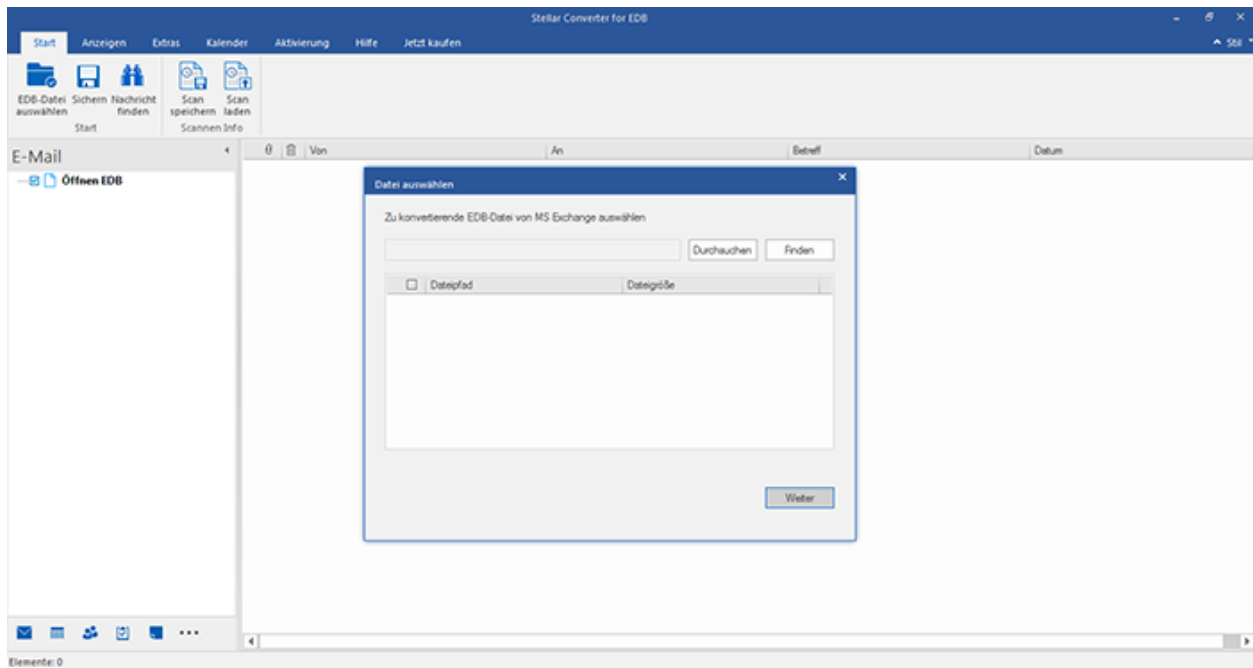

Die Nutzer Interface enthält Menübänder, Schaltflächen und Vorschau-Registerkarten die es ihnen erlauben auf diverse Eigenschaften der Software einfach zuzugreifen.

Menübänder

Menüband Start

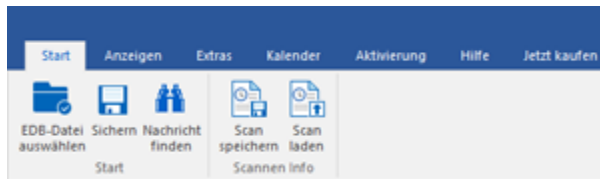

EDB wählen

Verwenden Sie diese Option, um die zu konvertierende EBD Datei zu wählen.

Sichern

Benutzen Sie diese Option, um konvertierten Dateien zu retten.

Nachricht Finden

Mit dieser Option können Sie nach bestimmten E-Mails in der konvertierten Datei suchen.

Scan speichern

Verwenden Sie diese Option um die Scaninformationen der konvertierten Dateien zu speichern.

Scan laden

Verwenden Sie diese Option, um die Scaninformationen zu laden.

Menüband Anzeige

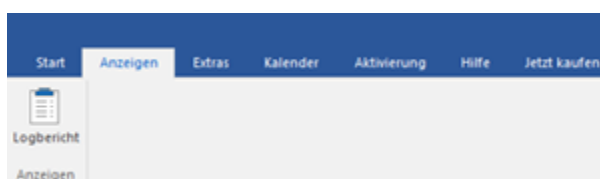

Logbericht

Die Software hält alle Ereignisse und die von Ihnen durchgeführten Aktivitäten in einer ausführlichen Protokolldatei fest. Über diese Option können Sie das Protokoll anzeigen.

Menüband Extras

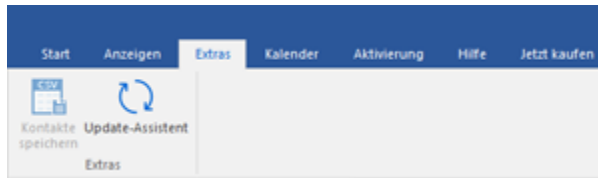

Kontakte speichern

Mit dieser Option können Sie die konvertierten Kontakte des Postfachs im .CSV-Format speichern.

Update-Assistent

Benutzen Sie diese Option, um nach großen und kleinen Update für die Software zu suchen.

Menüband Kalender

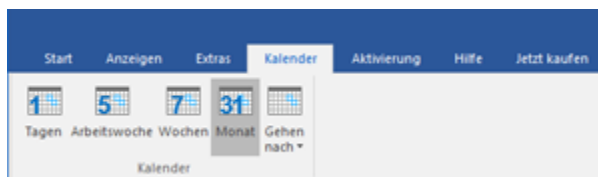

Tagen

Mit dieser Option können Sie alle Kalendereinträge eines bestimmten Tages aus der Liste des überprüften Postfachs anzeigen.

Arbeitswoche

Mit dieser Option können Sie alle Kalendereinträge einer Arbeitswoche (von Montag bis Freitag) anzeigen.

Wochen

Mit dieser Option können Sie alle Kalendereinträge einer Woche (von Montag bis Sonntag) anzeigen.

Monat

Mit dieser Option können Sie alle Kalendereinträge eines bestimmten Monats anzeigen.

Gehen nach

Mit dieser Option können Sie alle

Kalendereinträge des aktuellen oder eines bestimmten Datums anzeigen.

Menüband Aktivierung

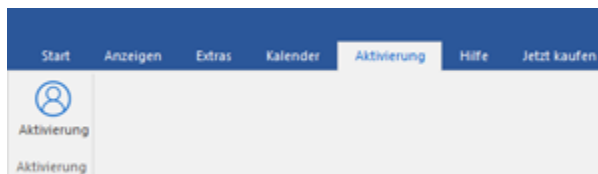

Aktivierung

Mit dieser Option können Sie die Software nach dem Kauf aktivieren.

Menüband Hilfe



Hilfe

Die Software enthält eine ausführliche Hilfe. Mit dieser Option können Sie das Hilfe-Handbuch anzeigen.

Wissensdatenbank

Häufig gestellte Fragen und andere Anfragen und Antworten können Sie in der Wissensdatenbank nachlesen. Hier erhalten Sie Unterstützung zur bestmöglichen Benutzung der Software. Mit dieser Option können Sie Artikel der [Wissensdatenbank](#) von stellarinfo.com anzeigen.

Unterstützen

Wenn Sie in der Hilfe und in der Wissensdatenbank keine Antworten auf Ihre Fragen gefunden haben, können Sie über diese Option die [Support-Seite](#) von stellarinfo.com anzeigen und mit dem Kundendienst von Stellar

Kontakt aufnehmen.

Über

Über diese Option können Sie Informationen zur Software anzeigen.

Menüband Jetzt kaufen



Online bestellen

Verwenden sie diese Option zum [Kaufen](#) von **Stellar Converter for EDB**.

Menüband Stil

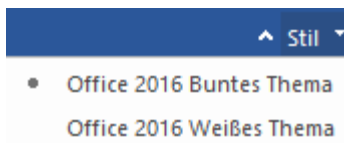

Über die Schaltfläche mit dem Aufwärtspfeil können Sie das Menüband ausblenden/einblenden.

Stellar Converter for EDB enthält folgende Designs: **Office 2016 Design farbig**, **Office 2016 Design weiß**. Mit dieser Option können Sie bei Bedarf zwischen den verschiedenen Designs für die Software wechseln.

Schaltflächen



Klicken Sie auf diese Schaltfläche, um die zu konvertierende EDB Datei auszuwählen.

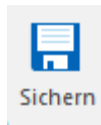

Klicken Sie dieses Button um konvertierte Datei zu speichern.

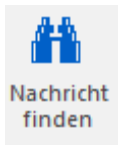

Klicken Sie auf diese Schaltfläche, um E-Mails nach einem bestimmten Kriterium zu durchsuchen.

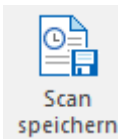

Klicken Sie auf diese Schaltfläche, um die Scaninformationen der konvertierten Dateien zu speichern.

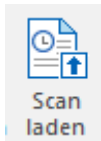

Klicken Sie auf diese Schaltfläche, um die Scaninfo zu laden.

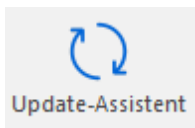

Klicken Sie dieses Button, um nach großen und kleinen Updates der Software zu suchen.

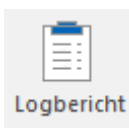

Klicken Sie auf diese Schaltfläche, um das Protokoll einzusehen.

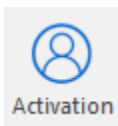

Klicken Sie auf diese Schaltfläche, um die **Stellar Converter for EDB** nach dem Kauf zu **aktivieren**.



Klicken Sie auf diese Schaltfläche, um die Hilfe-Leitfaden für die Software.



Online
Bestellen

Klicken Sie dieses Button, um Kaufen von **Stellar Converter for EDB**.



Unterstützen

Klicken Sie dieses Button, um die support Seite von stellarinfo.com zu besuchen.



Wissensdatenbank

Klicken Sie dieses Button, um die Wissensdatenbank Artikel von stellarinfo.com anzusehen.



Über

Klicken Sie dieses Button, um mehr über die Software zu erfahren.

Vorschau-Registerkarten

Stellar Converter for EDB erlaubt die Navigation zwischen den Ansichten **E-Mails, Kalender, Kontakte, Aufgaben, Notizen, Suche** und **Journal** am unteren Rand des linken Bereichs. Außerdem können Sie die **Optionen für das Navigationsfenster** zurücksetzen oder ändern.



- Klicken Sie auf das Symbol **E-Mail** , um die E-Mails des überprüften Postfaches anzuzeigen.

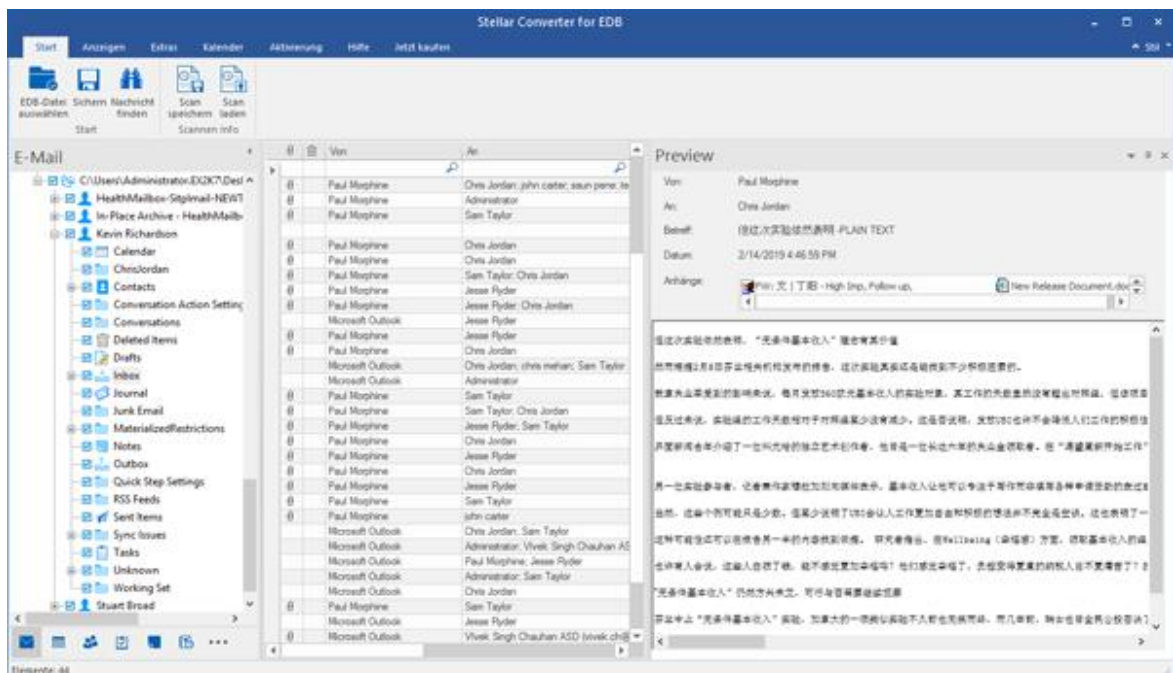

- Klicken Sie auf das Symbol **Kalender** , um die Kalenderfunktionen des überprüften Postfaches anzuzeigen. Die Termine werden organisiert angezeigt.

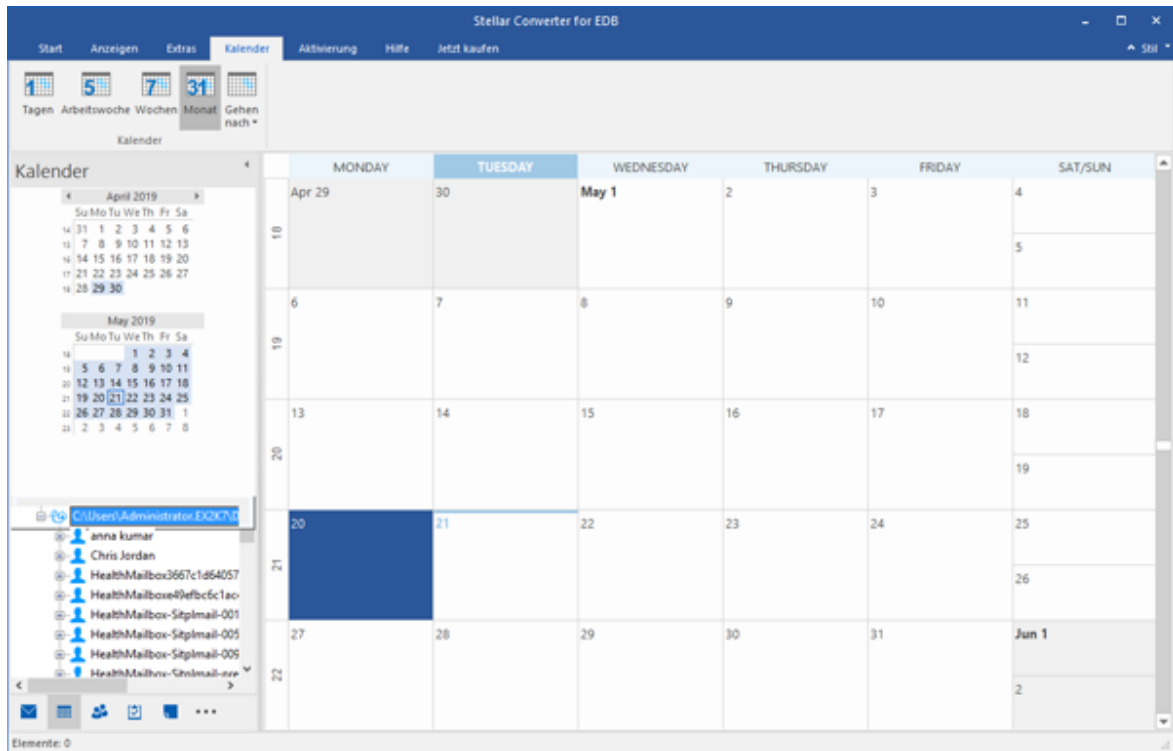

Mit der Kalenderfunktion können Sie die Termine für einen Tag, eine Arbeitswoche, eine Woche oder einen Monat anzeigen.

 <p>Tagen</p>	<p>Klicken Sie auf diese Schaltfläche, um alle Kalendereinträge zu einem bestimmten Tag anzuzeigen.</p>
 <p>Arbeitswoche</p>	<p>Klicken Sie auf diese Schaltfläche, um alle Kalendereinträge einer Arbeitswoche (von Montag bis Freitag) anzuzeigen.</p>
 <p>Wochen</p>	<p>Klicken Sie auf diese Schaltfläche, um alle Kalendereinträge einer Woche (von Montag bis Sonntag) anzuzeigen.</p>
 <p>Monat</p>	<p>Klicken Sie auf diese Schaltfläche, um alle Kalendereinträge eines bestimmten Monats anzuzeigen.</p>
 <p>Gehen nach</p> <p>heute</p> <p>Zum Datum gehen</p>	<p>Klicken Sie auf diese Schaltfläche, um alle Kalendereinträge des aktuellen oder eines bestimmten Datums (mit Ausnahme des aktuellen Datums) anzuzeigen.</p>

- Klicken Sie auf das Symbol **Kontakte** , um die Kontakte des überprüften Postfaches anzuzeigen.

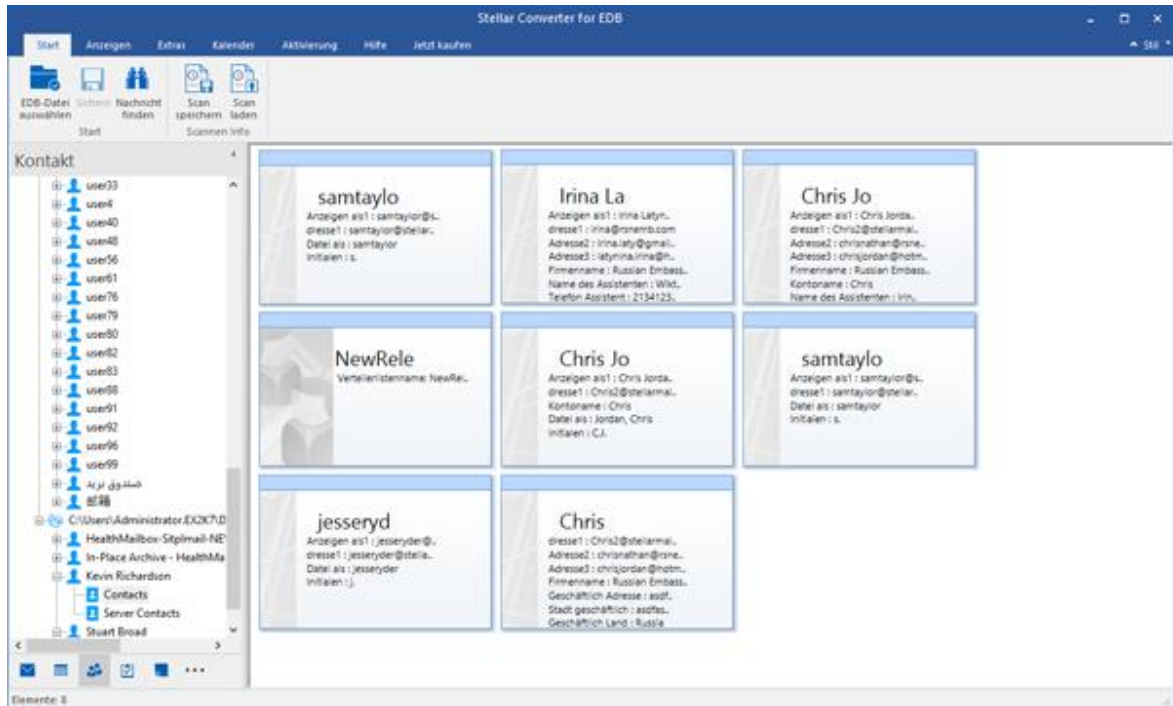

- Klicken Sie auf das Symbol **Aufgaben** , um die Aufgaben des überprüften Postfaches anzuzeigen.

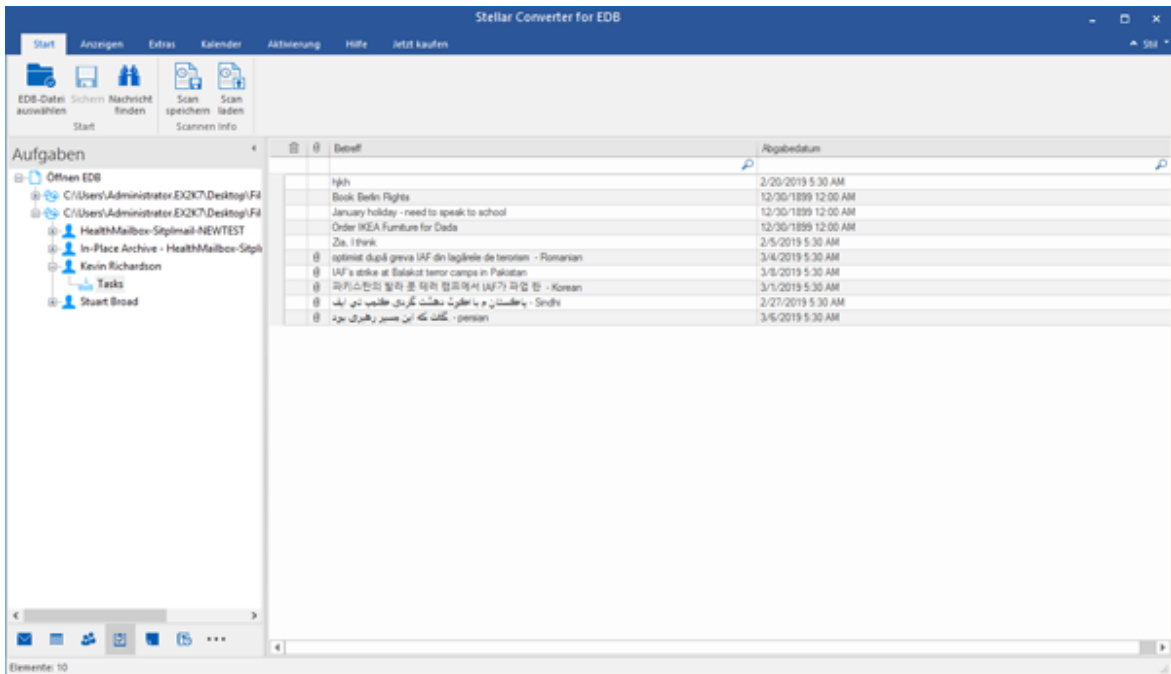

- Klicken Sie auf das Symbol **Notizen**  , um die Notizen des überprüften Postfaches anzuzeigen.

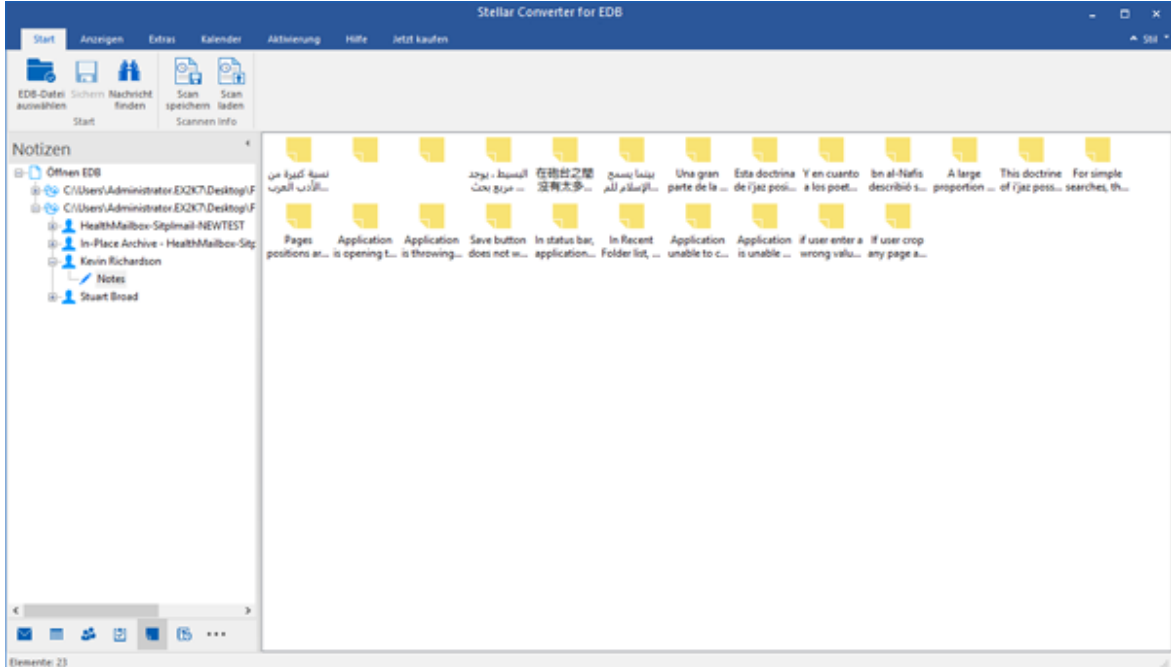

- Klicken Sie auf das Symbol **Suchen**  , um bestimmte Suchergebnisse des überprüften Postfaches anzuzeigen.

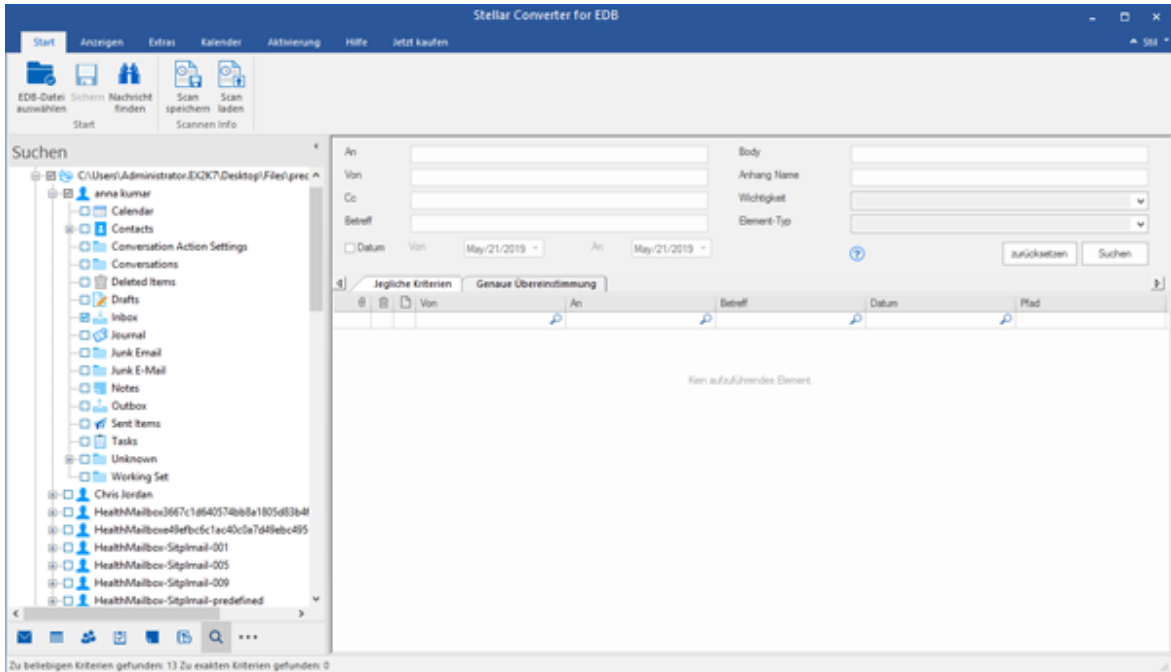

- Klicken Sie auf das Symbol  , um die erstellten Journaleinträge des überprüften Postfaches anzuzeigen.

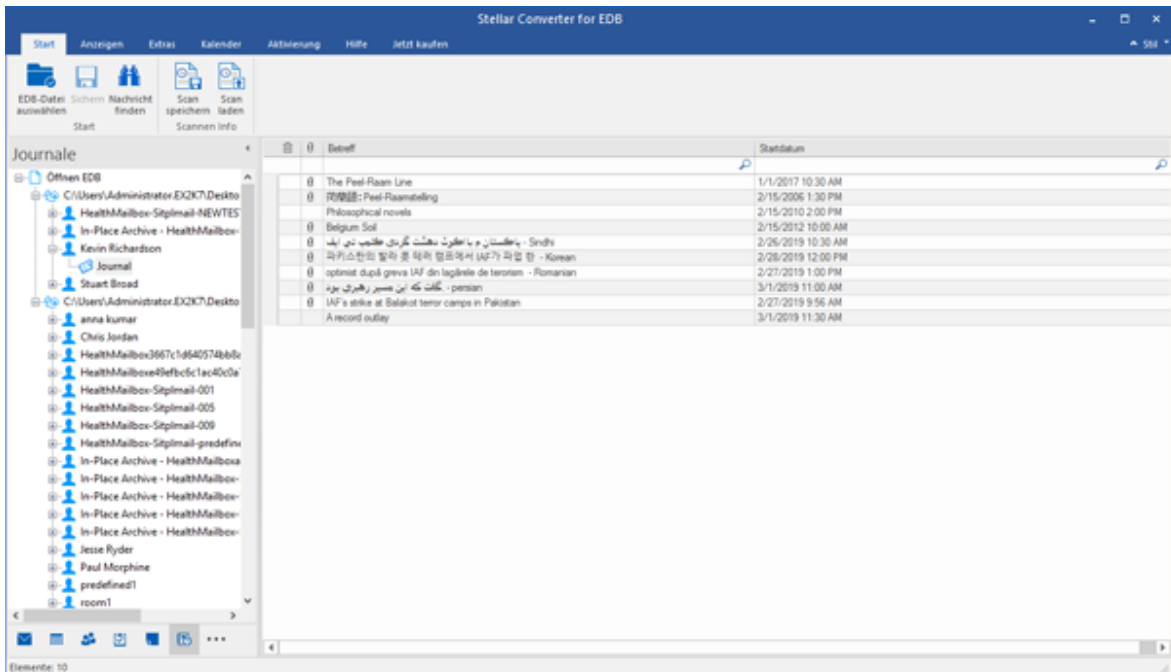

- Klicken Sie auf  **Optionen für das Navigationsfenster**. Im Dialogfeld **Optionen für das Navigationsfenster** können Sie die gewünschten Optionen auswählen.

So werden die Optionen für das Navigationsfenster geändert oder zurückgesetzt:

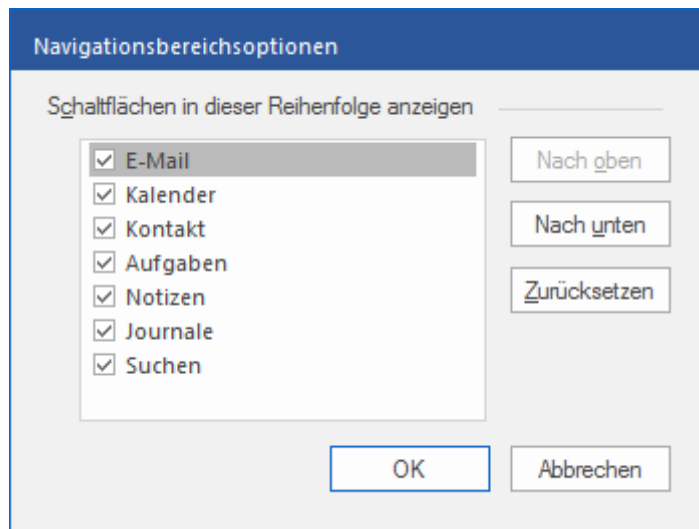

- Aktivieren/Deaktivieren Sie die Vorschau-Registerkarten, die zur Liste hinzugefügt oder daraus entfernt werden sollen.
- Klicken Sie auf **Nach oben/Nach unten**, um die Reihenfolge der Vorschau-Registerkarten zu ändern. **Die Schaltfläche Nach oben** verschiebt die jeweilige Registerkarte in der Liste nach oben, die Schaltfläche **Nach unten** verschiebt sie nach unten.
- Klicken Sie auf **Zurücksetzen**, um die Vorschau-Registerkarten in der standardmäßigen Reihenfolge anzuzeigen.
- Klicken Sie auf **OK**, um die Änderungen zu speichern.

Erste Schritte - Online EDB

Die Software **Stellar Converter for EDB** besitzt eine sehr einfach zu bedienende grafische Benutzeroberfläche.

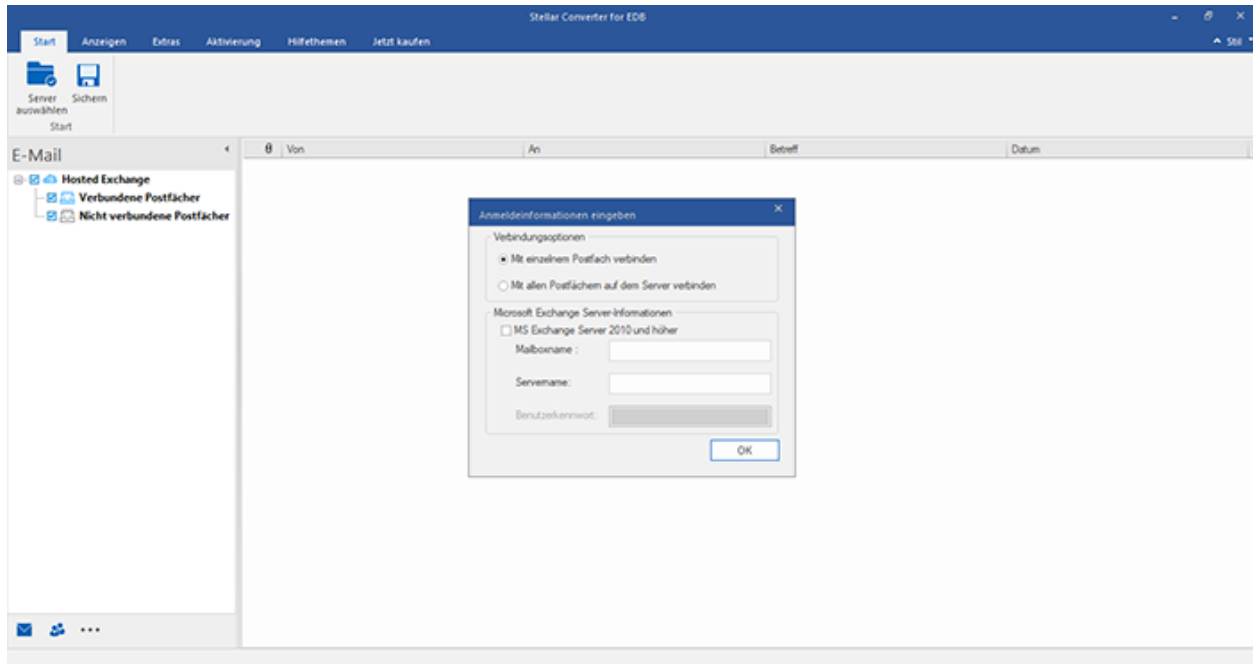

Die Nutzer Interface enthält Menübänder, Schaltflächen und Vorschau-Registerkarten die es ihnen erlauben auf diverse Eigenschaften der Software einfach zuzugreifen.

Menübänder

Menüband Start

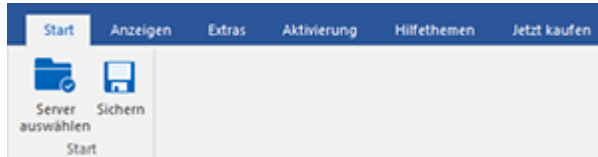

Server auswählen

Mit dieser Funktion können Sie eine Verbindung zum Online-Exchange Server herstellen.

Sichern

Mit dieser Funktion können Sie das konvertierte Postfach speichern.

Menüband Anzeige



Logbericht

Verwenden Sie diese Option, um das Protokoll anzusehen/zu speichern.

Menüband Extras

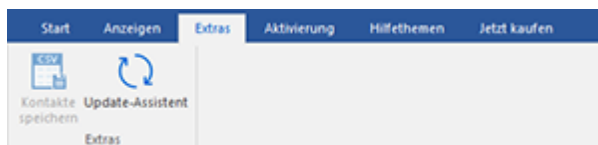

Kontakte speichern

Klicken Sie dieses Button, um speichern Ihre Kontakte in einer CSV-Datei.

Update-Assistent

Benutzen Sie diese Option, um nach großen und kleinen Update für die Software zu suchen

Menüband Aktivierung



Aktivierung

Verwenden Sie diese Option, um die Software nach dem Kauf zu aktivieren

Menüband Hilfe

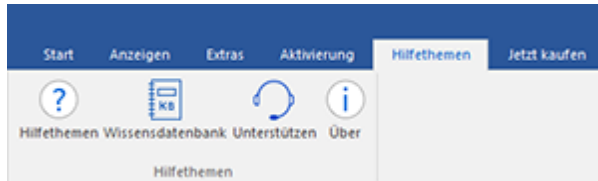

Hilfethemen

Hier finden Sie das Handbuch zu **Stellar Converter for EDB**

Wissensdatenbank

Verwenden sie diese Option um die [Wissensdatenbank](#) Artikel von [stellarinfo.com](#) anzusehen.

Unterstützen

Verwenden sie diese Option um die [support seite](#) von [stellarinfo.com](#) zu besuchen.

Über

Verwenden sie diese Option um mehr über die Software zu erfahren.

Menüband Jetzt kaufen



bestellen

Verwenden sie diese Option zum [Kaufen](#) von **Stellar Converter for EDB**

Menüband Stil

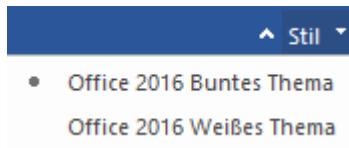

Über die Schaltfläche mit dem Aufwärtspfeil können Sie das Menüband ausblenden/einblenden.

Stellar Converter for EDB enthält folgende Designs: **Office 2016 Design farbig**, **Office 2016 Design weiß**. Mit dieser Option können Sie bei Bedarf zwischen den verschiedenen Designs für die Software wechseln.

Schaltflächen

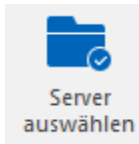

Klicken Sie auf diese Schaltfläche, um die zu konvertierende EDB Datei auszuwählen.

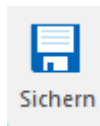

Klicken Sie dieses Button um konvertierte Datei zu speichern.

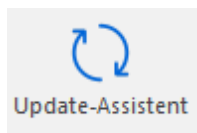

Klicken Sie dieses Button, um nach großen und kleinen Updates der Software zu suchen.

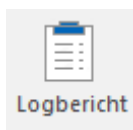

Klicken Sie auf diese Schaltfläche, um das Protokoll einzusehen.



Klicken Sie dieses Button, um speichern Ihre Kontakte in einer CSV-Datei

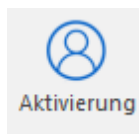

Klicken Sie auf diese Schaltfläche, um die **Stellar Converter for EDB** nach dem Kauf zu **aktivieren**.

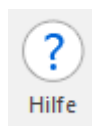

Klicken Sie auf diese Schaltfläche, um die Hilfe-Leitfaden für **Stellar Converter for EDB** ansehen.



Klicken Sie dieses Button, um Kaufen von **Stellar Converter for EDB**.



Klicken Sie dieses Button, um die support Seite.

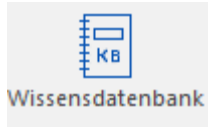

Klicken Sie dieses Button, um die Wissensdatenbank Artikel.



Klicken Sie dieses Button, um mehr über die Software zu erfahren.

Vorschau-Registerkarten

Stellar Converter for EDB ermöglicht den Zugriff auf E-Mails und Kontakte mit Tastenkürzeln. Außerdem können Sie die **Optionen für das Navigationsfenster** zurücksetzen oder ändern.

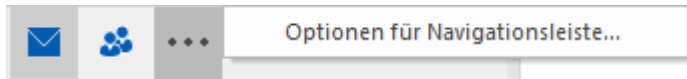

Klicken Sie auf das Symbol **E-Mail**, um die E-Mails des überprüften Postfaches anzuzeigen.

Klicken Sie auf **Kontakt**, um die Globale Adressliste anzuzeigen.

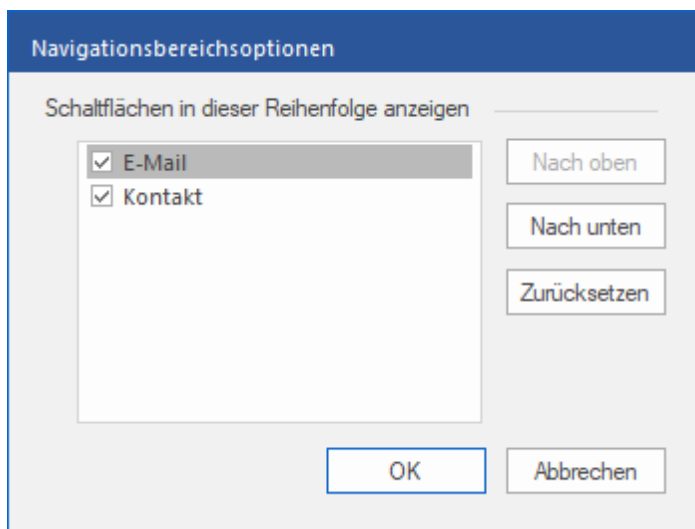

Bestellung der Software

Um Einzelheiten zu den Preisen zu sehen und eine Bestellung aufzugeben, klicken hier <https://www.stellarinfo.com/de/email-tools/edb-pst-konverter.php>

Sie können die Software online kaufen, klicken hier <https://www.stellarinfo.com/de/online-bestellung.php?kaufen=61>

Aktivieren der Software

Die Demoversion dient nur zu Testzwecken. Sie müssen die Software aktivieren, um ihre volle Funktionalität nutzen zu können. Verwenden Sie den Aktivierungsschlüssel, den Sie nach dem Kauf der Software per E-Mail erhalten haben, um ihn zu aktivieren.

So aktivieren Sie die Software:

1. Führen Sie die Demoversion der Software **Stellar Converter for EDB** aus.
2. Klicken Sie auf die Schaltfläche **Aktivierung**. Das Aktivierungsfenster wird wie unten gezeigt angezeigt:

3. Wenn Sie den **Aktivierungsschlüssel** nicht haben, klicken Sie im Fenster auf die Schaltfläche **Jetzt kaufen**, um die Software zu erwerben.
4. Sobald die Bestellung bestätigt wurde, wird ein **Aktivierungsschlüssel** an die E-Mail gesendet, die Sie beim Kauf der Software angegeben haben.
5. Fügen Sie den Aktivierungsschlüssel ein oder geben Sie ihn ein (den Sie nach dem Kauf des Produkts per E-Mail erhalten haben) und klicken Sie auf die Schaltfläche **Aktivieren (aktive Internetverbindung muss vorhanden sein)**.

6. **Stellar Converter for EDB** kommuniziert automatisch mit dem Lizenzserver, um den eingegebenen Schlüssel zu überprüfen. Wenn der eingegebene Schlüssel gültig ist, ist die Aktivierung erfolgreich abgeschlossen.

7. Die Nachricht '**Aktivierung erfolgreich abgeschlossen**' wird angezeigt, wenn der Vorgang erfolgreich abgeschlossen wurde. Klicken Sie auf **OK**.

Aktualisieren der Software

Stellar bietet regelmäßige Software-Updates für **Stellar Converter for EDB** Software. Sie können die Software aktualisieren, um sie up-to-date zu halten. Diese Updates können eine neue Funktionalität, Funktion, Service oder sonstige Informationen, die die Software verbessern können. Update-Möglichkeit der Anwendung ist in der Lage zu prüfen für die neuesten Updates. Dies wird für beide letzte kleinere und größere Versionen erhältlich online überprüfen. Sie können bequem herunterladen Minor-Version über die Update-Assistent. Allerdings ist die Hauptversion, wenn verfügbar, muss gekauft werden. Während die Aktualisierung der Software, ist es empfehlenswert, alle laufenden Programme zu schließen. Beachten Sie, dass Demo-Version der Software, die nicht aktualisiert werden können.

Um Stellar Converter for EDB zu aktualisieren:

1. Gehen sie zur **Extras** Option in **Menüleiste**. Klicken sie **Update-Assistent**.
2. **Update-Assistent** Fenster öffnet sich. Klicken **sie auf Weiter**. Der wizard wird nach den letzten updates suchen und falls er welche findet, wird sich ein Fenster mit den vorhandenen updates öffnen.
3. Klicken Sie auf **Weiter**. Die Software beginnt damit, Dateien vom Server herunterzuladen. Wenn der Vorgang abgeschlossen ist, erfolgt das Upgrade der Software auf die neueste Version.

Folgende Gründe können ein Live-Update verhindern:

- Störung der Internetverbindung
- Es stehen keine Updates zur Verfügung
- Die Konfigurationsdateien können nicht heruntergeladen werden
- Die aktualisierten Dateien oder die Version können nicht gefunden werden
- Die ausführbare Datei kann nicht gefunden werden

Notiz: Wenn eine Hauptversion erhältlich ist, müssen Sie diese kaufen, um ein Upgrade der Software vorzunehmen.

Stellar Unterstützen

Unsere hochqualifizierten Support-Mitarbeiter haben für all Ihre Anfragen zu Stellar-Produkten eine Lösung.

Rufen Sie uns an, oder rufen Sie im Internet unsere Support-Seite auf: <http://www.stellarinfo.com/support/>

Für Preisinformationen und die Aufgabe von Bestellungen besuchen Sie <https://www.stellarinfo.com/de/online-bestellung.php?kaufen=61>

Zum Live-Chat mit einem Support-Mitarbeiter besuchen Sie bitte die Support-Seite <http://www.stellarinfo.com/>

Unsere umfangreiche Wissensdatenbank finden Sie unter <http://www.stellarinfo.com/support/kb/>

Unser Anfragenformular steht Ihnen zur Verfügung unter <http://www.stellarinfo.com/support/enquiry.php>

Per E-Mail erreichen Sie unseren Support unter support@stellarinfo.com